

CALLE SIN NOMBRE

AREA VERDE

LIMITE DE PROYECTO

CALLE SHUNAS (0180)

CALLE PERIMETRAL (0159)

LIMITE DE PROYECTO

CALLE ROGERIO SANTANA (0173)

CALLE 11 DE JULIO

PLANTA BAJA GENERAL

ESCALA 1:500

NORTE

SIMBOLOGIA	
	PUERTO DE AGUA
	CORD 90°
	VALVULA OREO
	VALVULA DE CERRA
	TANQUE HORIZONTAL
	MEJOR DE AGUA
	OTRODE VALVULA INEL
	RESERVA

CCC-021E-001-2020

"CONTRATACIÓN DE ESTUDIOS Y DISEÑOS PARA LA IMPLEMENTACIÓN ARQUITECTÓNICA DE LA UNIDAD EDUCATIVA ESTANDARIZADA DEL MILENIO TIPOLOGIA MAYOR "SHUSHUFINDI" UBICADA EN LA PARROQUIA SHUSHUFINDI CENTRAL, CANTÓN SHUSHUFINDI, PROVINCIA DE SUCUMBIOS"

UNIDAD EDUCATIVA SHUSHUFINDI

CANTÓN SHUSHUFINDI PROVINCIA SUCUMBIOS

CONTENIDO

RED DE AGUA POTABLE	
PLANTA BAJA GENERAL	
CIUDADO DE NOMENCLATURA	
ESCALA	ESCALA 1:500
INDICADAS	2021
AP - 01	

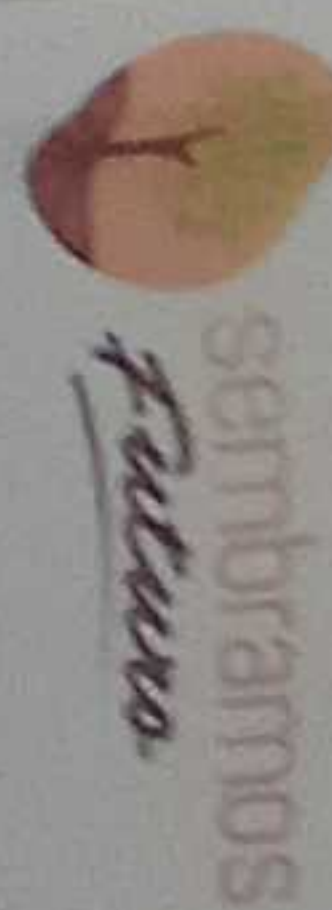
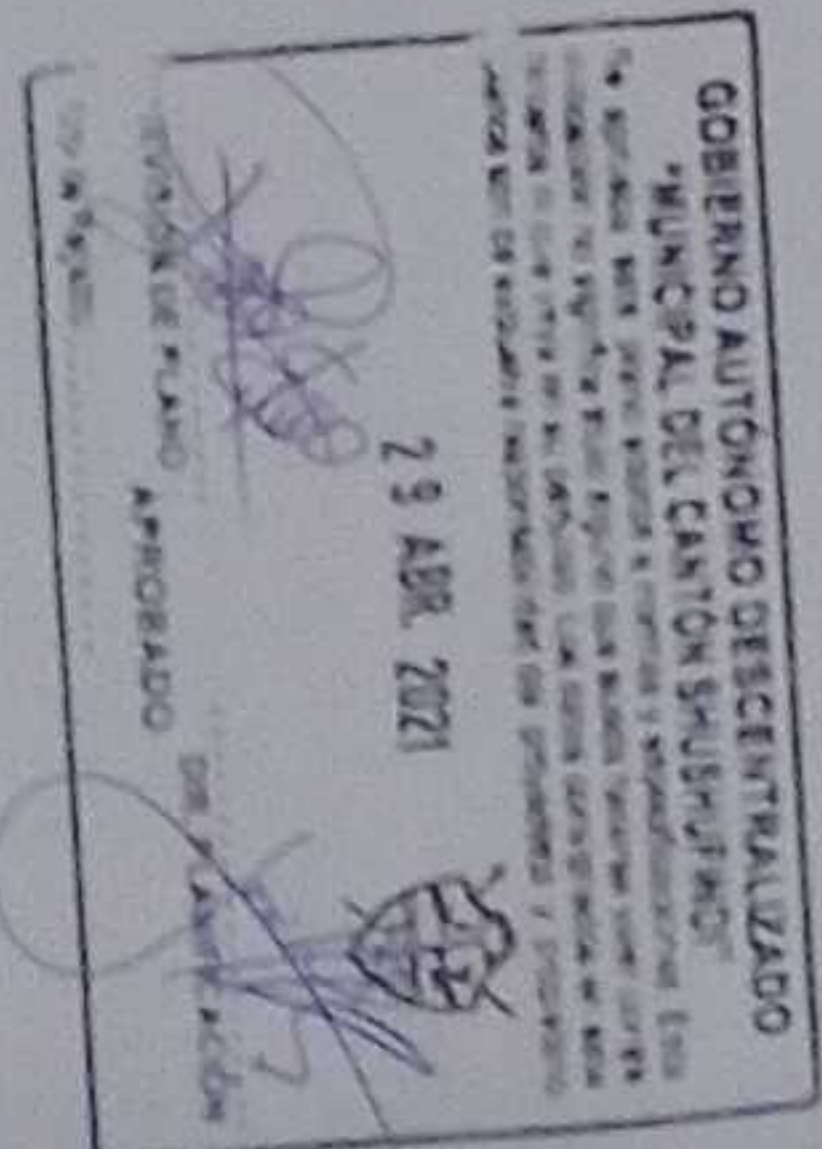

MINISTERIO DE EDUCACIÓN



RESPONSABLE

ING. YERONICA GARCIA ALVAREZ JARIN
COORDINADORA GENERAL DE EDUCACIÓN BÁSICA

ABQ. JACCHA TELA IBRA CONEJO
ADJUNTA DE EDUCACIÓN BÁSICA

ING. FRANCISCO JAVIER AYALA PALMIÑO
DIRECTOR GENERAL DE EDUCACIÓN BÁSICA

ING. MONICA ALVAREZ JARIN
DIRECTORA GENERAL DE EDUCACIÓN BÁSICA

ESPECIALISTA PROYECTO

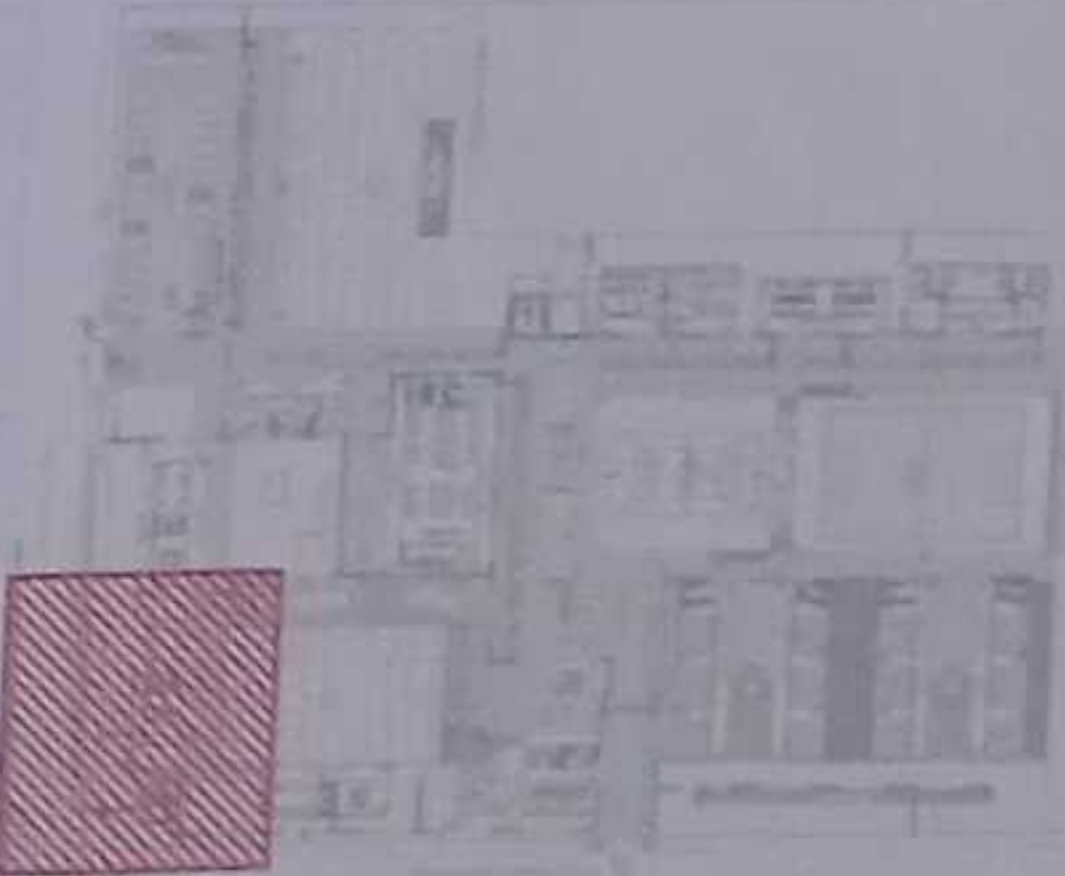

LCC-CELE-001-2020

"CONTRATACIÓN DE ESTUDIOS Y DISEÑOS PARA LA IMPLEMENTACIÓN ARQUITECTÓNICA DE LA UNIDAD EDUCATIVA ESTANDARIZADA DEL MILENIO TIPOLOGÍA MAYOR, "SHUSHUFINDI", UBICADA EN LA PARROQUIA SHUSHUFINDI CENTRAL, CANTÓN SHUSHUFINDI, PROVINCIA DE SUCUMBIOS".

UNIDAD EDUCATIVA

UNIDAD EDUCATIVA SHUSHUFINDI

CANTÓN

SHUSHUFINDI

PROVINCIA

SUCUMBIOS

CONTIENE

RED DE AGUA POTABLE
PLANTA BAJA EDUCACIÓN INICIAL
PLANTA BAJA CUARTO DE BOMBAS
CUADRO NOMENCLATURA

ESCALA

INDICADAS

2021

LÁMINA N.º

AP - 04

SELLOS MUNICIPALES

GOBIERNO AUTÓNOMO DESCENTRALIZADO
MUNICIPAL DEL CANTÓN SHUSHUFINDI
SE
3 ABR. 2021
FRENTE AL PLANO APROBADO POR PLANIFICACIÓN

NORTE

CUARTO DE BOMBAS

EDUCACIÓN INICIAL

RAYUELAS

PARADA DE BUSES

RED DE AGUA POTABLE D=110mm

PLANTA BAJA EDUCACIÓN INICIAL Y CUARTO DE BOMBAS

ESCALA 1:100

VER LÁMINA AP - 06

DE PROYECTO

ALTAR PATRIO

PLANTA BAJA VESTIDORES
ESCALA 1:100

TALUD VERDE

VESTIDOR
N+0.30

N+0.15

N+1.05

N+0.

NORTE

VER LÁMINA AP - 06

SIMBOLOGIA

—	TUBERIA AGUA POTABLE
—	CAÑO DE AGUA
—	TE
—	CAÑO DE AGUA
—	MONTE
—	VALERIA DRENA
—	VALERIA DE COMPUERTA
—	TAMBORE INDEPENDIENTE
—	WATER DE AGUA
—	ESTACION, VALERIA, WET
—	INDICADOR

CIPAL

MINISTERIO DE EDUCACIÓN



PROFESORADO GENERAL DE LA UNIDAD EDUCATIVA

PROFESORADO GENERAL DE LA UNIDAD EDUCATIVA



LCC-C21E-001-2020

"CONTRATACIÓN DE ESTUDIOS Y DISEÑOS PARA LA IMPLANTACIÓN ARQUITECTÓNICA DE LA UNIDAD EDUCATIVA ESTANDARIZADA DEL MUNICIPIO TIPOLOGIA MAYOR "SHUSHUFINDI", UBICADA EN LA PARROQUIA SHUSHUFINDI CENTRAL, CANTÓN SHUSHUFINDI, PROVINCIA DE SUCUMBIO."

UNIDAD EDUCATIVA SHUSHUFINDI

CANTÓN SHUSHUFINDI PROVINCIA SUCUMBIO

CONTENIDO

RED DE AGUA POTABLE
PLANTA BAJA ESTACIONAMIENTO
PLANTA BAJA CUARTO DE TRANSFORMADOR
CUARTO NOMENCLATURA

INDICADOS 2021 AP - 05

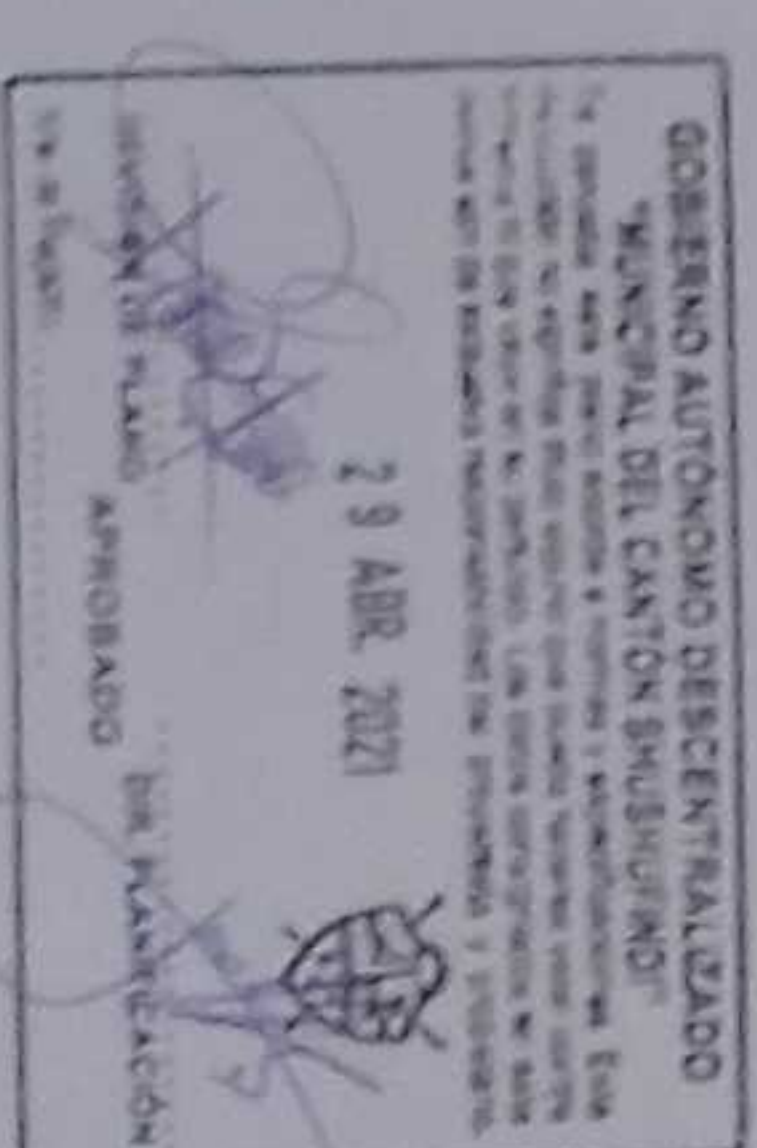

VIA LAMPA AV - 06

N+1.05

terrapla
5%
terrapla
5%

N+0.15 S \$

N+1.05

CIRCULACIÓN PRINCIPAL

N+0.30

SALA MULTISUSOS - COMEDOR

N+0.30

N+0.15

N+0.15

AREA VERDE - JUEGOS
INFANTILES

N+0.15

PLANTA BAJA SALÓN DE USO MÚLTIPLE
ESCALA 1:100

RAYUELAS



VER LÁMINA AP - 07

SIMBOLOGIA	
	TUBERIA AGUA POTABLE PUNTO DE AGUA
	90°
	VALVULA CHECK
	VALVULA DE CIERRE MOTOR HIDROELECTRICO
	MOTOR DE AGUA
	REDUCTOR, VALVULA NPT
	REDUCTOR

MINISTERIO DE EDUCACIÓN

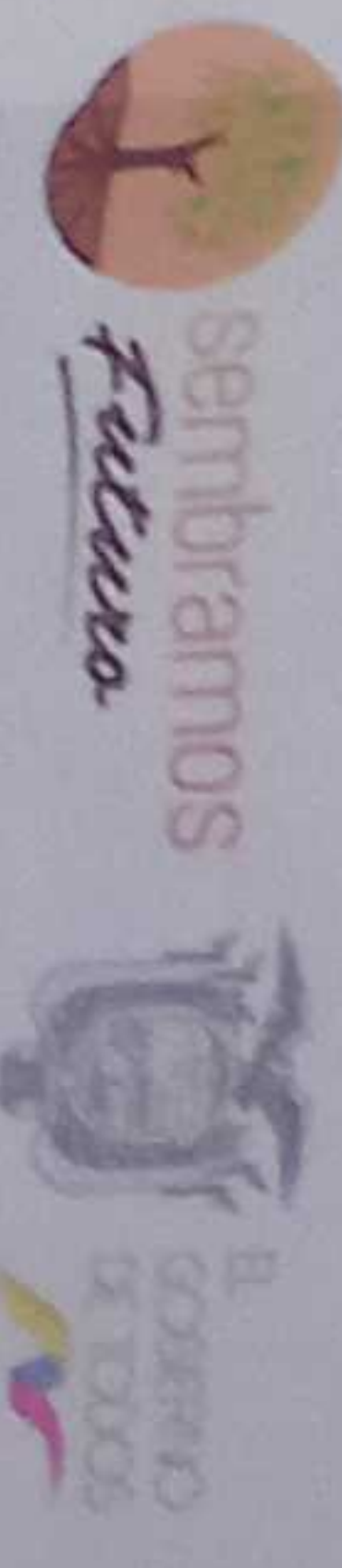

RECIBIÓ: MARGARITA GARCIA SANCHEZ JARAMA
COORDINADORA DE LA UNIDAD EDUCATIVA ESTADARIZADA DEL
MILENIO TIPOLOGIA MANANT "SHUSHUFINDI" - SERVICIO EN LA
PARROQUIA SHUSHUFINDI, CANTON SHUSHUFINDI, PROVINCIA
DE SUCUMBIOS

RECIBIÓ: JAVIER AYALA PASTOR
DISEÑO: JAVIER AYALA PASTOR
DISEÑO: JAVIER AYALA PASTOR

RECIBIÓ: JAVIER AYALA PASTOR
DISEÑO: JAVIER AYALA PASTOR
DISEÑO: JAVIER AYALA PASTOR

LCC-021E-001-2020

"CONTRATACION DE ESTUDIOS Y DISEÑOS PARA LA IMPLANTACION
ARQUITECTONICA DE LA UNIDAD EDUCATIVA ESTADARIZADA DEL
MILENIO TIPOLOGIA MANANT "SHUSHUFINDI" - SERVICIO EN LA
PARROQUIA SHUSHUFINDI, CANTON SHUSHUFINDI, PROVINCIA
DE SUCUMBIOS"

UNIDAD EDUCATIVA SHUSHUFINDI

CANTON SHUSHUFINDI

PROVINCIA SUCUMBIOS

RED DE AGUA POTABLE
PLANTA BAJA SALÓN DE USO MÚLTIPLE
CUADRO NOMENCLATURA

ESCALA	FECHA	LÁMINA N°
INDICADAS	2021	AP - 06

GOBIERNO AUTÓNOMO DESCENTRALIZADO
MUNICIPALIDAD DEL CANTON SHUSHUFINDI
29 ABR 2021
DISEÑO: JAVIER AYALA PASTOR
DISEÑO: JAVIER AYALA PASTOR
DISEÑO: JAVIER AYALA PASTOR

VER LÁMINA A1 - 01



RAYUELAS

RAYUELAS

PATIO
N+0.15

EDUCACIÓN INICIAL
N+0.30

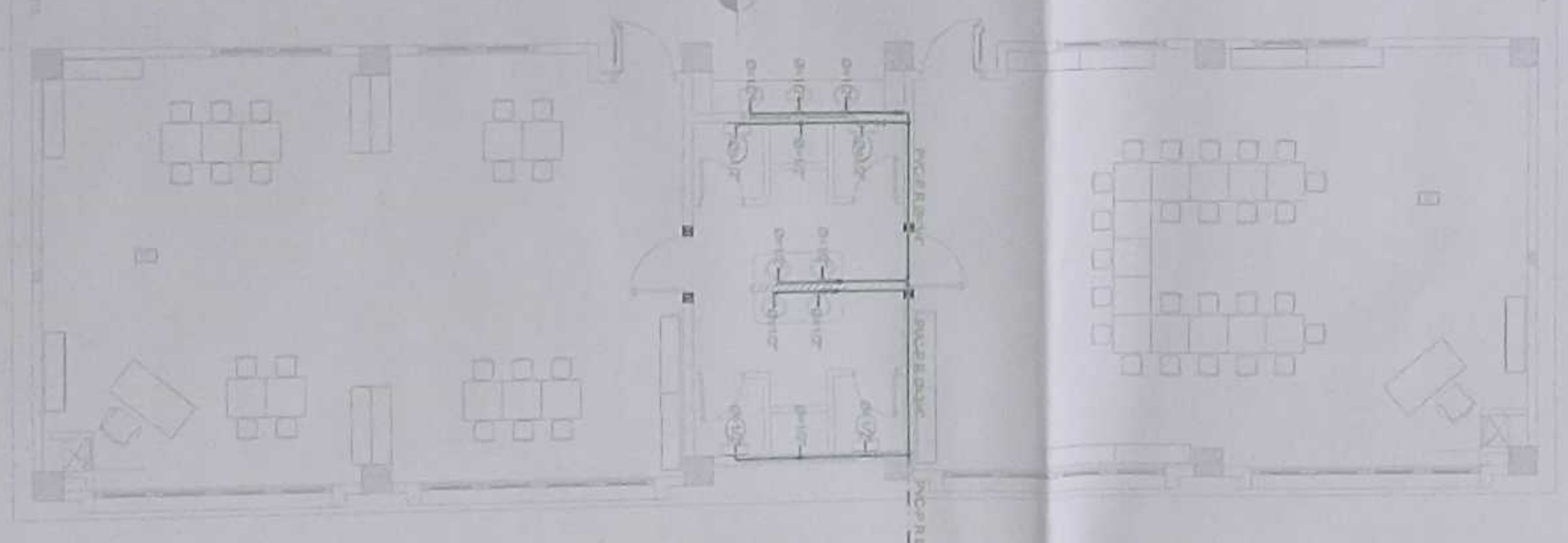

RAYUELAS

RAYUELAS



SIMBOLOGIA

	TUBERÍA AGUA POTABLE
	PUNTO DE AGUA
	CODO 90°
	VALVULA CHECK
	VALVULA DE COMPUERTA
	TANQUE HIPOBROMATICO
	MECORN DE AGUA
	FLOTADOR, VALVULA NIVEL
	REDUCTOR

MINISTERIO DE EDUCACIÓN

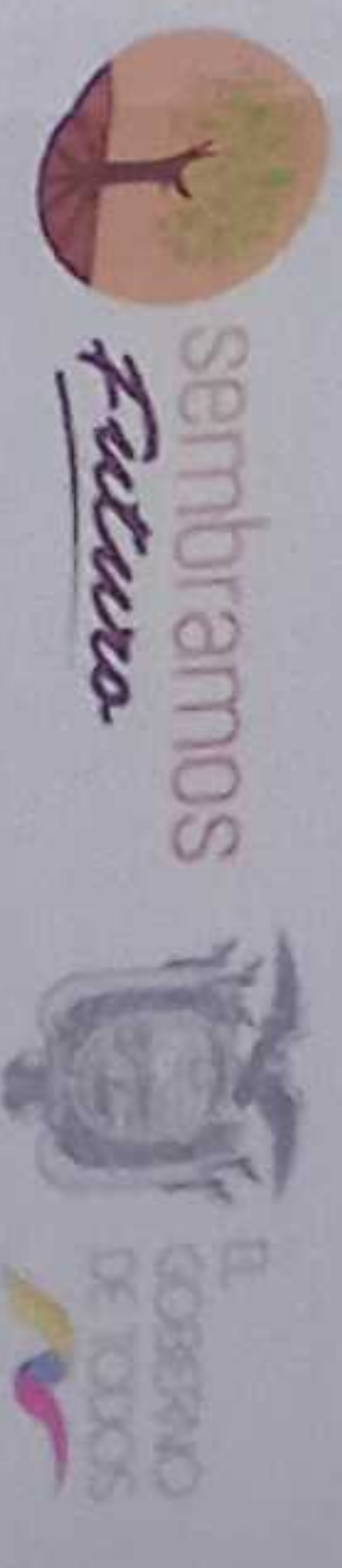

ING. VERÓNICA GABRIELA SILVA JARAMA
COORDINADORA GENERAL DE EDUCACIÓN BÁSICA

ING. FRANCISCO JAVIER AYALA PÁZMINO
ENCARGADO DE LA OFICINA DE ADMINISTRACIÓN DEL COMANDO

ING. MONICA ALEXANDRA OLIVERA AYALA
DISEÑO: COORD. GENERAL DE ADMINISTRACIÓN

LCC-C21E-001-2020

"CONTRATACIÓN DE ESTUDIOS Y DISEÑOS PARA LA IMPLANTACIÓN ARQUITECTÓNICA DE LA UNIDAD EDUCATIVA ESTANDARIZADA DEL NIVEL TIPOLOGÍA MENOR "SHUSHUFINDI" UBICADA EN LA PARROQUIA SHUSHUFINDI, CANTÓN SHUSHUFINDI, PROVINCIA DE SUCUMBIOS"

UNIDAD EDUCATIVA SHUSHUFINDI

CANTÓN SHUSHUFINDI PROVINCIA SUCUMBIOS

CONTIENE

RED DE AGUA POTABLE
PLANTA BAJA EDUCACIÓN INICIAL
BEBEDEROS
CUADRO NOMENCLATURA

ESCALA	FECHA	LÁMINA N°
INDICADAS	2021	AP - 07

SELLOS MUNICIPALES



PLANTA BAJA EDUCACIÓN INICIAL Y BEBEDEROS
ESCALA 1:100

VER LÁMINA A1 - 04

VER LÁMINA A1 - 06

LABOR. TECNOLOGI

SALA DE PROFESORES
N+1.20

TALUD VERDE

PLANTA BAJA SALA DE PROFESORES
ESCALA 1:100

CANCHA DE
DE USO MULTIPLE

NORTE

SIMBOLOGIA

1	ALUMNO
2	PROFESOR
3	ALUMNO DE ALTA
4	PROFESOR DE ALTA
5	ALUMNO DE ALTA
6	PROFESOR DE ALTA
7	ALUMNO DE ALTA
8	PROFESOR DE ALTA
9	ALUMNO DE ALTA
10	PROFESOR DE ALTA
11	ALUMNO DE ALTA
12	PROFESOR DE ALTA
13	ALUMNO DE ALTA
14	PROFESOR DE ALTA
15	ALUMNO DE ALTA
16	PROFESOR DE ALTA
17	ALUMNO DE ALTA
18	PROFESOR DE ALTA
19	ALUMNO DE ALTA
20	PROFESOR DE ALTA
21	ALUMNO DE ALTA
22	PROFESOR DE ALTA
23	ALUMNO DE ALTA
24	PROFESOR DE ALTA
25	ALUMNO DE ALTA
26	PROFESOR DE ALTA
27	ALUMNO DE ALTA
28	PROFESOR DE ALTA
29	ALUMNO DE ALTA
30	PROFESOR DE ALTA
31	ALUMNO DE ALTA
32	PROFESOR DE ALTA
33	ALUMNO DE ALTA
34	PROFESOR DE ALTA
35	ALUMNO DE ALTA
36	PROFESOR DE ALTA
37	ALUMNO DE ALTA
38	PROFESOR DE ALTA
39	ALUMNO DE ALTA
40	PROFESOR DE ALTA
41	ALUMNO DE ALTA
42	PROFESOR DE ALTA
43	ALUMNO DE ALTA
44	PROFESOR DE ALTA
45	ALUMNO DE ALTA
46	PROFESOR DE ALTA
47	ALUMNO DE ALTA
48	PROFESOR DE ALTA
49	ALUMNO DE ALTA
50	PROFESOR DE ALTA
51	ALUMNO DE ALTA
52	PROFESOR DE ALTA
53	ALUMNO DE ALTA
54	PROFESOR DE ALTA
55	ALUMNO DE ALTA
56	PROFESOR DE ALTA
57	ALUMNO DE ALTA
58	PROFESOR DE ALTA
59	ALUMNO DE ALTA
60	PROFESOR DE ALTA
61	ALUMNO DE ALTA
62	PROFESOR DE ALTA
63	ALUMNO DE ALTA
64	PROFESOR DE ALTA
65	ALUMNO DE ALTA
66	PROFESOR DE ALTA
67	ALUMNO DE ALTA
68	PROFESOR DE ALTA
69	ALUMNO DE ALTA
70	PROFESOR DE ALTA
71	ALUMNO DE ALTA
72	PROFESOR DE ALTA
73	ALUMNO DE ALTA
74	PROFESOR DE ALTA
75	ALUMNO DE ALTA
76	PROFESOR DE ALTA
77	ALUMNO DE ALTA
78	PROFESOR DE ALTA
79	ALUMNO DE ALTA
80	PROFESOR DE ALTA
81	ALUMNO DE ALTA
82	PROFESOR DE ALTA
83	ALUMNO DE ALTA
84	PROFESOR DE ALTA
85	ALUMNO DE ALTA
86	PROFESOR DE ALTA
87	ALUMNO DE ALTA
88	PROFESOR DE ALTA
89	ALUMNO DE ALTA
90	PROFESOR DE ALTA
91	ALUMNO DE ALTA
92	PROFESOR DE ALTA
93	ALUMNO DE ALTA
94	PROFESOR DE ALTA
95	ALUMNO DE ALTA
96	PROFESOR DE ALTA
97	ALUMNO DE ALTA
98	PROFESOR DE ALTA
99	ALUMNO DE ALTA
100	PROFESOR DE ALTA

MINISTERIO DE EDUCACIÓN



SEPTIEMBRE 2021



ISS: 0273-055-2020

CONSTRUCCIÓN DE EDIFICIOS Y SERVICIOS PARA LA IMPLANTACIÓN
ARQUITECTÓNICA DE LA UNIDAD EDUCATIVA ESTADUAL DEL
MUNICIPIO TIPOLOGIA VARIANTE "SERVICIOS", UBICADA EN LA
PARROQUIA SHUSHUFINDI, CANTÓN SHUSHUFINDI, PROVINCIA
DE SUCUMBIOS

UNIDAD EDUCATIVA SHUSHUFINDI

SHUSHUFINDI SUCUMBIOS

RED DE AGUA POTABLE
PLANTA SALA DE PROFESORES
CANTÓN SHUSHUFINDI

INDICADOR 2021 AP - 08

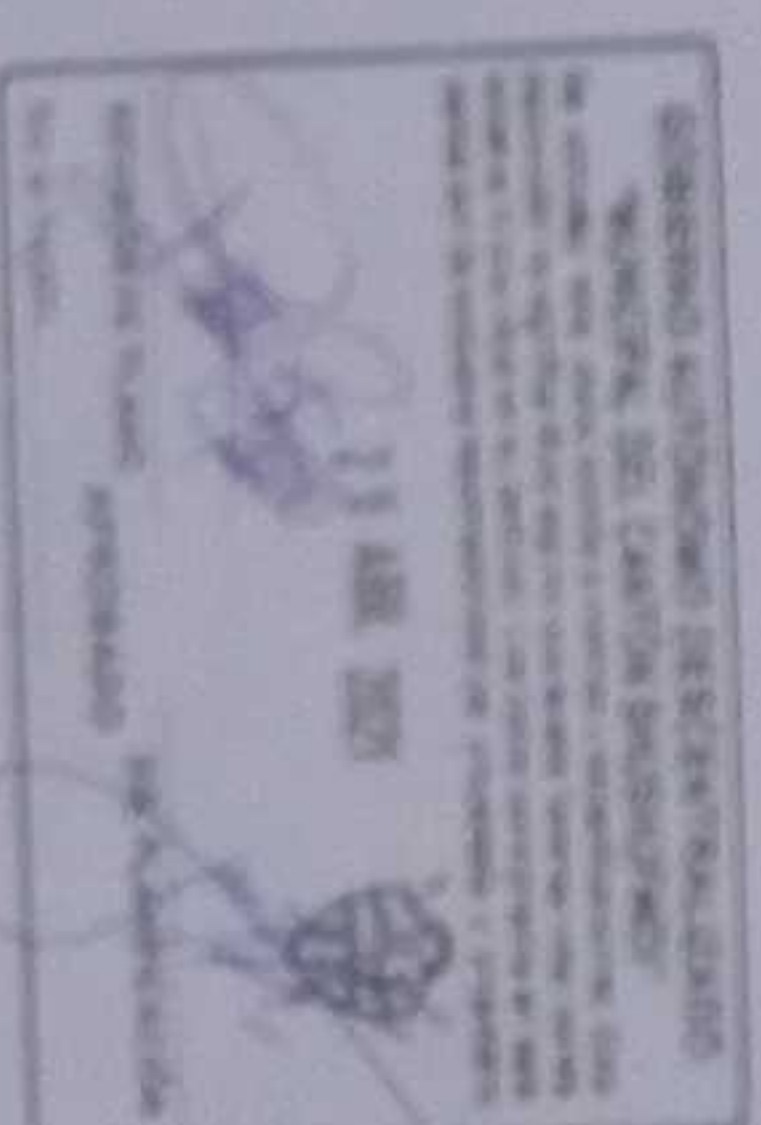

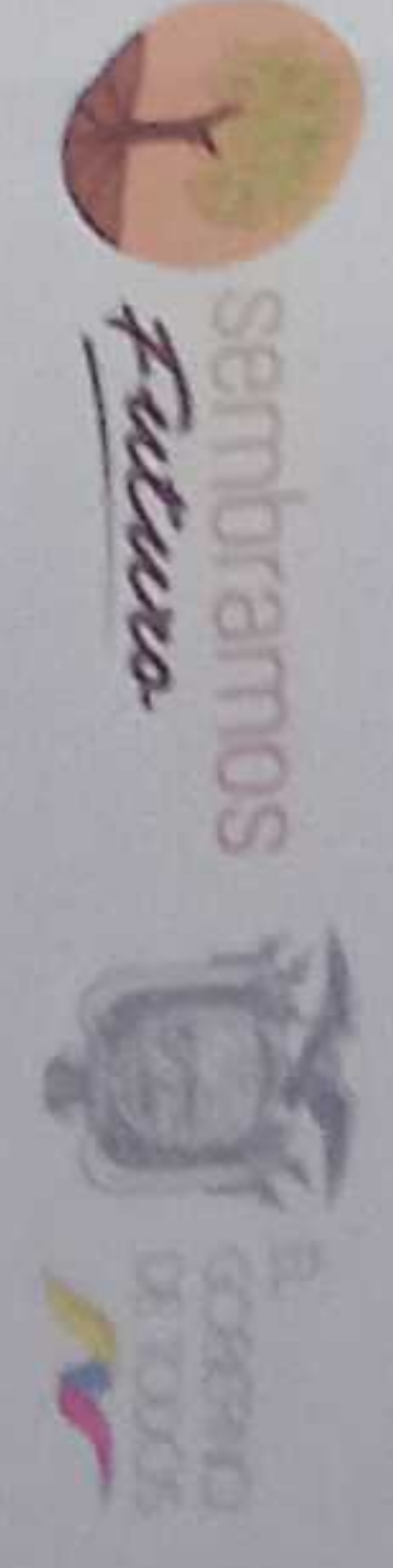

REVISADO:
 NO. 001/2020
 NO. 002/2020
 NO. 003/2020
 NO. 004/2020
 NO. 005/2020
 NO. 006/2020
 NO. 007/2020
 NO. 008/2020
 NO. 009/2020
 NO. 010/2020
 NO. 011/2020
 NO. 012/2020
 NO. 013/2020
 NO. 014/2020
 NO. 015/2020
 NO. 016/2020
 NO. 017/2020
 NO. 018/2020
 NO. 019/2020
 NO. 020/2020
 NO. 021/2020
 NO. 022/2020
 NO. 023/2020
 NO. 024/2020
 NO. 025/2020
 NO. 026/2020
 NO. 027/2020
 NO. 028/2020
 NO. 029/2020
 NO. 030/2020
 NO. 031/2020
 NO. 032/2020
 NO. 033/2020
 NO. 034/2020
 NO. 035/2020
 NO. 036/2020
 NO. 037/2020
 NO. 038/2020
 NO. 039/2020
 NO. 040/2020
 NO. 041/2020
 NO. 042/2020
 NO. 043/2020
 NO. 044/2020
 NO. 045/2020
 NO. 046/2020
 NO. 047/2020
 NO. 048/2020
 NO. 049/2020
 NO. 050/2020
 NO. 051/2020
 NO. 052/2020
 NO. 053/2020
 NO. 054/2020
 NO. 055/2020
 NO. 056/2020
 NO. 057/2020
 NO. 058/2020
 NO. 059/2020
 NO. 060/2020
 NO. 061/2020
 NO. 062/2020
 NO. 063/2020
 NO. 064/2020
 NO. 065/2020
 NO. 066/2020
 NO. 067/2020
 NO. 068/2020
 NO. 069/2020
 NO. 070/2020
 NO. 071/2020
 NO. 072/2020
 NO. 073/2020
 NO. 074/2020
 NO. 075/2020
 NO. 076/2020
 NO. 077/2020
 NO. 078/2020
 NO. 079/2020
 NO. 080/2020
 NO. 081/2020
 NO. 082/2020
 NO. 083/2020
 NO. 084/2020
 NO. 085/2020
 NO. 086/2020
 NO. 087/2020
 NO. 088/2020
 NO. 089/2020
 NO. 090/2020
 NO. 091/2020
 NO. 092/2020
 NO. 093/2020
 NO. 094/2020
 NO. 095/2020
 NO. 096/2020
 NO. 097/2020
 NO. 098/2020
 NO. 099/2020
 NO. 100/2020

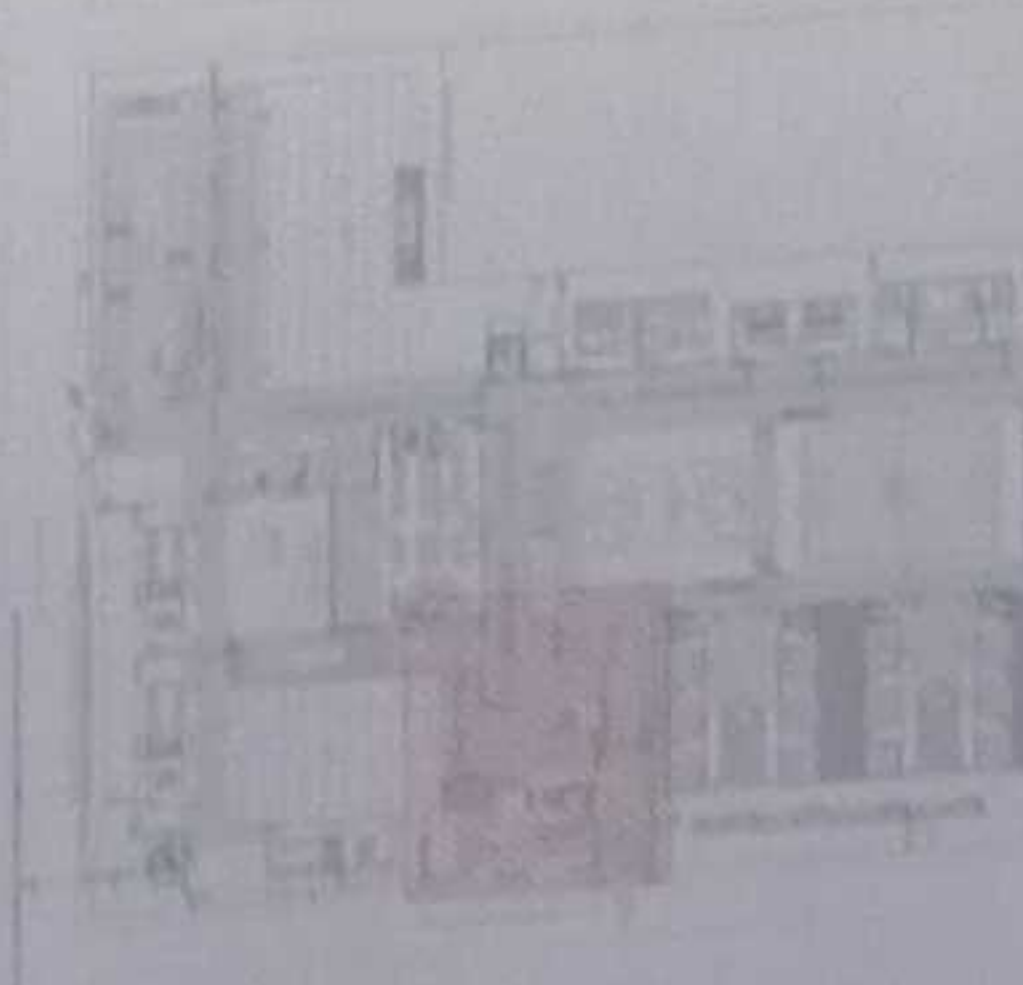

LCC-CELE-001-2020

"CONTRATACIÓN DE ESTUDIOS Y DISEÑOS PARA LA IMPLANTACIÓN ARQUITECTÓNICA DE LA UNIDAD EDUCATIVA ESTANDARIZADA DEL MILENIO TIPOLOGÍA MAYOR "SHUSHUFINDI" UBICADA EN LA PARROQUIA SHUSHUFINDI, CANTÓN SHUSHUFINDI, PROVINCIA DE SUCUMBIOS".

UNIDAD EDUCATIVA SHUSHUFINDI

CANTÓN SHUSHUFINDI PROVINCIA SUCUMBIOS

CONTENIDO

RED DE AGUA POTABLE
PLANTA BAJA BAR
CUADRO NOMENCLATURA

INDICADAS 2021 AP - 09

SECCIONES PRINCIPALES

GOBIERNO AUTÓNOMO DESCENTRALIZADO
MUNICIPAL DEL CANTÓN SHUSHUFINDI
23 ABR. 2021
REVISIÓN DE PLANO APROBADO DE PLANTIFICACIÓN



SIMBOLOGIA

—	TUBERIA AGUA POTABLE
—	PLANT DE AGUA
—	TUBERIA
—	COBO 30"
—	MONTANTE
—	VALVULA CHECK
—	VALVULA DE CIERRE
—	TANQUE HIDROENMILTO
—	MEDIDOR DE AGUA
—	FLUJADOR, VALVULA INTEL.
—	REDUCTOR

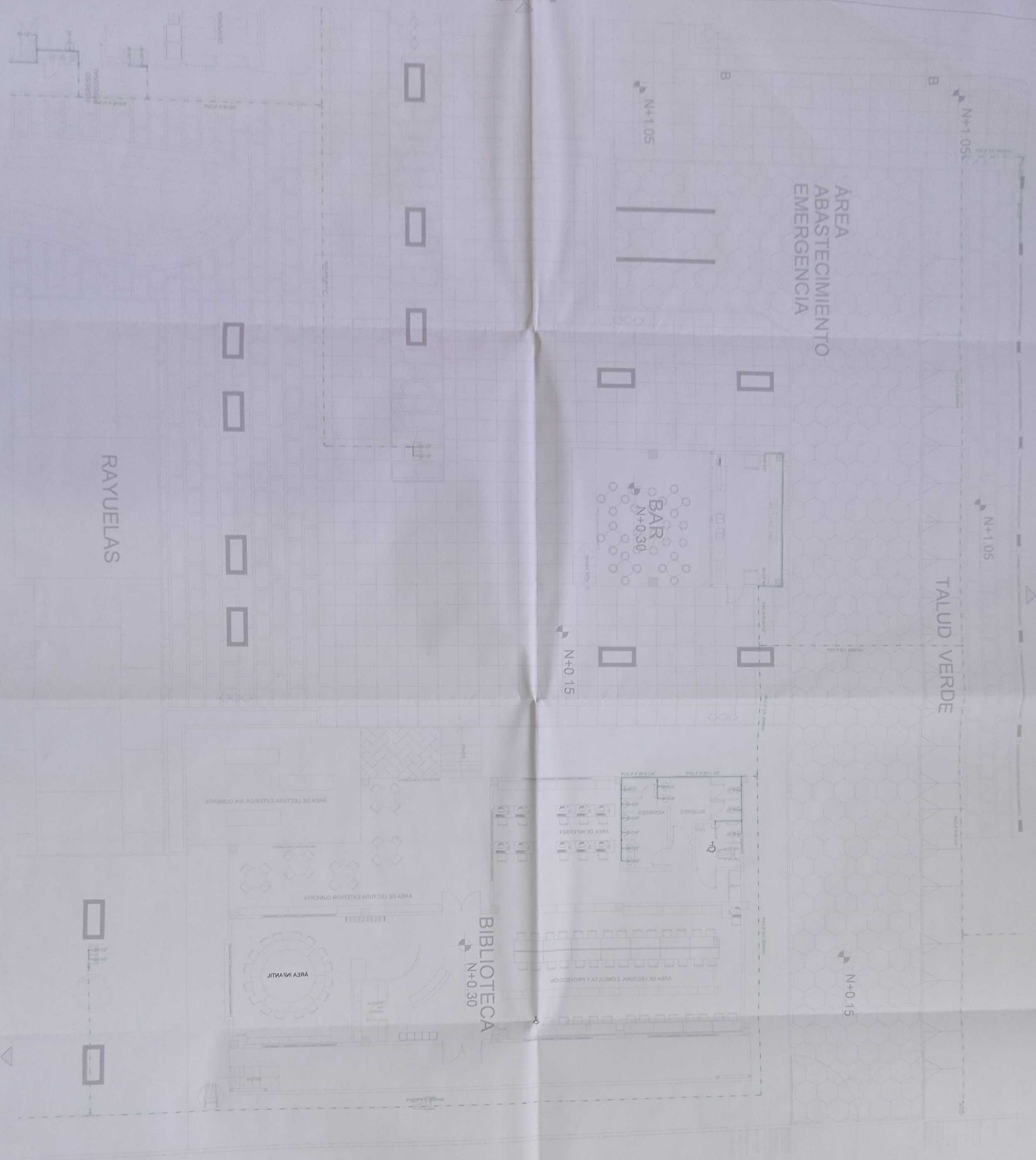

PLANTA BAJA BAR Y BIBLIOTECA
ESCALA 1:100

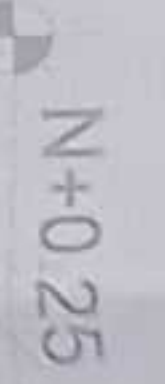
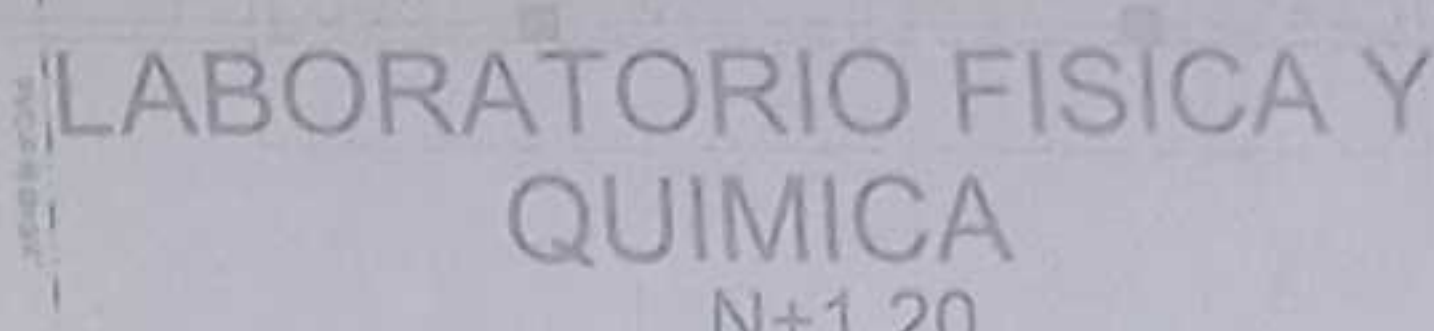
SIMBOLOGIA

VER LÁMINA AP - 11

LCC-CZ1E-001-2020

"CONTRATACIÓN DE ESTUDIOS Y DISEÑOS PARA LA IMPLEMENTACIÓN ARQUITECTÓNICA DE LA UNIDAD EDUCATIVA ESTADUALIZADA DEL NIVEL TIPOLOGÍA MAJOR "SHUSHUINDI", UBICADA EN LA PARROQUIA SHUSHUINDI CENTRAL, CANTÓN SHUSHUINDI, PROVINCIA DE SUCUMBIOBOS".

UNIDAD EDUCATIVA SHUSHUFINDI

SHUSHUFINDI

SUCUMBÍOS

COMPTON

RED DE AGUA POTABLE
PLANTA SALA DE PROFESORES
CUADRO NOMENCLATURA

ESCALA	ESCALA	ESCALA
INDICADAS	2021	AP - 10

SELOTTI MANGIAPANE

29 APR 2007

MINISTERIO DE EDUCACIÓN



RESPONSIBILITIES

ING. VERÓNICA GABRIELA SILVA JARRÍN
COORDINADORA TÉCNICA DE EDUCACIÓN TÉCNICA

ARG SACHA SISA LEINA CONEJO
ADMINISTRADORA DE CONTRATO

ING. FRANCISCO JAVIER AYALA PATIÑO
DIRECTOR CONSULTORA

ING. MICHELA ALDAMORA SPINELLI AVAL
DIRETTORE - C/O GIOIO MURIEL AL. 100-340704

ESQUEMA DEL PROYECTO